



CATÁLOGO DE SEMILLAS



1.- PRESENTACIÓN

Hortícola Ecologista S.A. (HORTECO S.A.) se complace en poner a disposición de nuestros clientes, el catálogo HORTECO de semillas. Este catálogo ayudara al potencial cliente a seleccionar lo adecuado para sus necesidades, pero también brinda información básica de cultivo para cada especie aquí presentada.

Hortícola Ecologista S.A. es una empresa familiar de ingenieros agrónomos, dedicada a la producción y comercialización de semillas de alta calidad a nivel nacional. Iniciamos produciendo y distribuyendo semillas de granos básicos y hortalizas de producción nacional, luego agregamos la línea de semillas de hortalizas importadas. Nuestras oficinas y sala de ventas se ubican en el km 6.5 de la carretera sur, Managua. De ahí atendemos de manera presencial y despachamos pedidos a nivel nacional y nivel regional centroamericano. Nuestra clientela se compone de productores privados, agro servicios, cooperativas, organizaciones no gubernamentales (ONG) y proyectos de gobierno etc. Los empaques se ajustan a las necesidades de nuestros clientes y van desde empaques pequeños de 10 gramos de semillas para huertos caseros y

huertos escolares hasta empaques de 100 libras en caso de semillas de granos básicos. En nuestra visión de mejora continua, hace dos años inauguramos la planta procesadora de semillas (GRANYSEM) en Matagalpa.

Nuestra empresa está legalmente constituida, cuenta con los permisos y registros de IPSA y se apoya con agricultores y proveedores nacionales de diferentes especies para surtir a su estimada clientela de cualquier especie requerida. Si no tenemos lo que necesita se lo buscamos. En semillas somos los más completos en Nicaragua.



Ing. Héctor Rayo C.
Gerente Propietario de Horteco, S.A.

2.- ÍNDICE

1	Presentación	1
2	Índice	3
3	HORTALIZAS DE FRUTO	
	Ayote Carreta	4
	Berenjena Belleza Negra	4
	Calabacín Zuchini	4
	Chile Jalapeño	4
	Chiltoma Agronómica	4
	Chiltoma Tres Cantos	4
	Chiltoma Nataly Criolla	4
	Melón Hales Best Jumbo	4
	Pepino Poinset 76	4
	Pipian Cuello Garza	5
	Sandía "Crimson Sweet"	5
	Semillas De Sandía Mickylee	5
	Semillas De Sandía Charleston Grey	5
	Tomate Maravilla Del Mercado	5
	Tomate Peto 98	5
	Tomate Río Grande	5
	Tomate L-5	5
4	HORTALIZAS DE HOJAS Y TALLO	
	Albahaca	6
	Apio	6
	Brócoli	6
	Cilantro	6
	Coliflor	6
	Espinaca	6
	Lechuga	6
	Perejil	6
	Repollo	6
5	HORTALIZAS DE BULBOS Y RAICES	
	Cebolla	7
	Rábano	7
	Remolacha	7
	Zanahoria	7
6	FRUTAS Y FLORES	
	Cálala	8
	Flor de Jamaica	8
	Granadilla	8
	Papaya	8
	Guanábana	8
7	GRANOS BASICOS	
	Frijol	9
	Maíz	9
	Sorgo	9
8	PASTOS, FORRAJES Y LEGUMINOSAS	
	Gramíneas	10
	Leguminosas	10
	Sorgo Forrajero	10
9	OTROS	
	Bandejas, Sustratos, Esquejes, y materiales vegetativos, bolsas de almacigos, Micorrizas, Mo-enzima y Hidrogel.	
10	Cantidad de semillas en 10 gramos de presentación	



3.- HORTALIZAS DE FRUTO

DISTRIBUCIÓN DE SEMILLAS:
Sistema de Apartado
Envíos a los Departamentos
Volúmenes por Mayor y al Detalle

AYOTE CARRETA



DESCRIPCIÓN : cucurbitácea de gran tamaño
Tipo de crecimiento : Rastrero
Fruto : ovalado, redondo
Tamaño : 50 cm – 60 cm
PROPIEDAD :
Días de germinación : 5 – 8 días
Días de Trasplante :
Días de floración : 45 días
Días de Cosecha : 60 días
Tolerancia : mildiu harinoso

BERENJENA BELLEZA NEGRA



Descripción : baya de color intenso, planta produc va
Tipo de crecimiento : Arbus vo
Fruto : baya
Tamaño : 25 - 35
PROPIEDAD :
Días de germinación : 15 días
Días de Trasplante :
Días de floración : 40
Días de Cosecha : 70
Tolerancia : sequia

CALABACIN ZUCHINI



DESCRIPCIÓN : ayote de maton
Tipo de crecimiento : arbus vo
Fruto : alargado y rayas
Tamaño : mediano a grande
PROPIEDAD :
Días de germinación : 10 – 15 cm
Días de Trasplante :
Días de floración : 30 días
Días de Cosecha : 50 días
Tolerancia : resistente al virus del mosaico

CHILE JALAPEÑO



DESCRIPCIÓN : chile apto cualquier po de entorno
Tipo de crecimiento: Arbus vo
Fruto : alargado , verde intenso
Tamaño : 5 – 8 cm
PROPIEDAD :
Días de germinación : 15
Días de Trasplante :30
Días de floración : 60
Días de Cosecha : 90
Tolerancia : mosca blanca

CHILTOMA AGRONÓMICA



DESCRIPCIÓN : Chiltoma po 3 cantos
Tipo de crecimiento : Arbus vo
Fruto : largo con lóbulos pronunciados
Tamaño : 5 – 8 cm
PROPIEDAD :
Días de germinación : 15
Días de Trasplante : 35
Días de floración : 60
Días de Cosecha : 90
Tolerancia : mosca blanca

CHILTOMA TRES CANTOS



DESCRIPCIÓN : criolla, adaptada, po cocina
Tipo de crecimiento : Arbus vo
Fruto : pequeño alargado
Tamaño : 5 – 8 cm
PROPIEDAD :
Días de germinación : 15
Días de Trasplante : 35
Días de floración : 60
Días de Cosecha : 90

CHILTOMA NATALY CRIOLLA



DESCRIPCIÓN : Chiltoma larga de buen desarrollo
Fruto : Largo
Tamaño : 5 – 15 cm
PROPIEDAD :
Días de germinación : 15
Días de Trasplante : 35
Días de floración : 60
Días de Cosecha : 90
Tolerancia : virus y alta precipitación

MELÓN HALES BEST JUMBO



DESCRIPCIÓN : melón de alto rendimiento
Tipo de crecimiento : rastrero
Fruto : ovalado, sin rayas, liso
Tamaño : 50 – 60 cm
PROPIEDAD :
Días de germinación : 5
Días de Trasplante : 20
Días de floración : 45
Días de Cosecha : 65
Tolerancia : pudrición basal

PEPINO POINSET 76



DESCRIPCIÓN : pepino color verde erno, rayado
Tipo de crecimiento : rastrero
Fruto : alargado , rayado
Tamaño : 30 – 50 cm
PROPIEDAD :
Días de germinación : 5 a 8
Días de Trasplante : 20
Días de floración : 45
Días de Cosecha : 70
Tolerancia : virus y mosca blanca

DISTRIBUCIÓN DE SEMILLAS:
Sistema de Apartado
Envíos a los Departamentos
Volúmenes por Mayor y al Detalle

3.- HORTALIZAS DE FRUTO

PIPIAN CUELLO GARZA



DESCRIPCIÓN : planta prolifera, de consumo erno el fruto
Tipo de crecimiento : rastrero
Fruto : forma alargada con cuello
Tamaño : 15 – 35 cm
PROPIEDAD :
Días de germinación : 5 a 8
Días de Trasplante :
Días de floración : 35
Días de Cosecha : 50

SANDÍA "CRIMSON SWEET"



DESCRIPCIÓN :
Tipo de crecimiento : rastrero
Fruto : alargada y rayada
Tamaño : 50 – 60 cm
PROPIEDAD :
Días de germinación : 8 a 10
Días de Trasplante : 15
Días de floración : 50
Días de Cosecha : 70 a 80

SEMILLAS DE SANDÍA MICKYLEE



Tipo de crecimiento : rastrero
Fruto : redondo verde erno
Tamaño : 50 – 80 cm
PROPIEDAD :
Días de germinación : 8 a 10
Días de Trasplante : 15
Días de floración : 50
Días de Cosecha : 70 a 80

SEMILLAS DE SANDÍA CHARLESTON GREY



Tipo de crecimiento : rastrero
Fruto : alargada y lisa
Tamaño : 50 – 70cm
PROPIEDAD :
Días de germinación : 8 a 10
Días de Trasplante : 15
Días de floración : 50
Días de Cosecha : 70 a 80

TOMATE MARAVILLA DEL MERCADO



DESCRIPCIÓN :
Tipo de crecimiento : arbusto determinado
Fruto : ovalado
Tamaño : 7 – 10 cm
PROPIEDAD :
Días de germinación : 8 a 15 Días de
Trasplante : 25
Días de floración : 60
Días de Cosecha : 90
Tolerancia : encharcamiento

TOMATE PETO 98



DESCRIPCIÓN :
Tipo de crecimiento : arbusto determinado
Fruto : alargado ovoide
Tamaño : 5 – 8 cm
PROPIEDAD :
Días de germinación : 8 a 15 Días de
Trasplante : 25
Días de floración : 60
Días de Cosecha : 90
Tolerancia : mosca blanca

TOMATE RÍO GRANDE



DESCRIPCIÓN :
Tipo de crecimiento : arbusto determinado
Fruto : ovalado
Tamaño : 5-8 cm
PROPIEDAD :
Días de germinación : 8 a 15 Días de
Trasplante : 25
Días de floración : 60
Días de Cosecha : 90
Tolerancia : virus mosaico, mosca blanca.

TOMATE L-5L-5



DESCRIPCIÓN :
Tipo de crecimiento : arbusto indeterminado
Fruto : redondo
Tamaño : 4-7cm
PROPIEDAD :
Días de germinación : 8 a 15 Días de
Trasplante : 25
Días de floración : 60
Días de Cosecha : 90
Tolerancia : virus mosaico

SERVICIOS

SISTEMA DE APARTADO

ENVIOS A LOS DEPARTAMENTOS

VOLÚMENES POR MAYOR Y AL DETALLE

Semillas Horteco, S.A.

KM. 6.5 C/sur de Maxipali 50 mts al norte, 75 vrs. al oeste. Managua / Teléfono: (505) 7715 0427 – (505) 5819 1881 - Fax: (505) 2265 1751
Correo electrónico: semillashorteco@gmail.com

DISTRIBUCIÓN DE SEMILLAS:
Sistema de Apartado
Envíos a los Departamentos
Volúmenes por Mayor y al Detalle

4.- HORTALIZAS DE HOJAS Y TALLO

ALBAHACA



APIO TALL UTAH



DESCRIPCIÓN : tallos y hojas color verdoso
Tipo de crecimiento : arbus vo
Fruto : hojas, tallos, peciolo
Tamaño : 50 cm – 60 cm
PROPIEDAD :
Días de germinación : 15 - 20
Días de Trasplante : 30 – 35
Días de floración :
Días de Cosecha : 90
Tolerancia : deficiencia de boro

BRÓCOLI ROCOLI CALABRESE



DESCRIPCIÓN : flor comestible de color verde
Tipo de crecimiento : arbus vo
inflorescencia
Fruto : florecia
Tamaño : 50 cm – 60 cm
PROPIEDAD :
Días de germinación : 6 – 10
Días de Trasplante : 30 – 35
Días de floración :
Días de Cosecha : 60-80

CILANTRUM CRIOLLO



COLIFLOR



DESCRIPCIÓN : se aprovecha su floración.
Tipo de crecimiento : arbus voinflorescencia
Fruto :
Tamaño : 50-60cm
PROPIEDAD :
Días de germinación : 6-10
Días de Trasplante : 28-35
Días de floración :
Días de Cosecha : 50-100

ESPINACA CRIOLLA



DESCRIPCIÓN :
Tipo de crecimiento : trepador
Fruto : hojas grandes
Tamaño : 2-5cm
PROPIEDAD :
Días de germinación : 5-10
Días de Trasplante :
Días de floración :
Días de Cosecha : 40-60

LECHUGA GREAT LAKES (GRANDES LAGOS)



DESCRIPCIÓN :
Tipo de crecimiento :
Fruto :
Tamaño : 40-50cm
PROPIEDAD :
Días de germinación : 5-10
Días de Trasplante : 15-25cm
Días de floración :
Días de Cosecha : 50-80
Tolerancia : quemaduras de las puntas

PEREJIL MOSS CURLEY



DESCRIPCIÓN : buena fuente de vitamina c
Tipo de crecimiento : arbus vo
Fruto : hojas encrespadas
Tamaño : 5 – 10 cm
PROPIEDAD :
Días de germinación : 5 - 15
Días de Trasplante :
Días de floración : 360
Días de Cosecha : 60 – 80

REPOLLO COPENHAGUE MARKET



DESCRIPCIÓN :
Tipo de crecimiento : tallos
Fruto :
Tamaño : 15 – 25 cm
PROPIEDAD :
Días de germinación : 5-10
Días de Trasplante : 30 – 35
Días de floración :
Días de Cosecha : 65 – 100

Semillas Horteco, S.A.

KM. 6.5 C/sur de Maxipali 50 mts al norte, 75 vrs. al oeste. Managua / Teléfono: (505) 7715 0427 – (505) 5819 1881 - Fax: (505) 2265 1751
Correo electrónico: semillashorteco@gmail.com

DISTRIBUCIÓN DE SEMILLAS:
Sistema de Apartado
Envíos a los Departamentos
Volúmenes por Mayor y al Detalle

5.- HORTALIZAS DE BULBOS Y RAICES

CEBOLLA SEBAQUEÑA

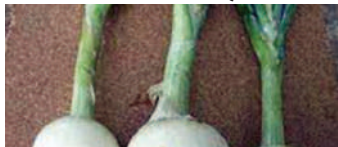

DESCRIPCIÓN : fuente de vitamina A y C
Tipo de crecimiento : Bulbos
Fruto :
Tamaño : 7 - 15cm
PROPIEDAD :
Días de germinación : 6 - 15
Días de Trasplante : 28 - 35
Días de floración :
Días de Cosecha : 100 - 160

CEBOLLA CRISTAL WHITE



DESCRIPCIÓN :
Tipo de crecimiento : Bulbos

CEBOLLA AMARILLA GLADALAN BROWN



DESCRIPCIÓN : Adaptadas a la tudes de centroamerica, países del caribe
Tipo de crecimiento : bulbos
Fruto :
Tamaño : 7 - 15
PROPIEDAD :
Días de germinación : 6 - 15
Días de Trasplante : 28 - 35
Días de floración :
Días de Cosecha : 100 - 160

CEBOLLÍN



CEBOLLA MORADA CHINCOCA ROJA CRIOLLA



DESCRIPCIÓN : color de piel morada, adaptada a climas secos
Tipo de crecimiento : Bulbos
Fruto :
Tamaño : 7 - 15cm
PROPIEDAD :
Días de germinación : 6 - 15
Días de Trasplante : 28 - 35
Días de floración :
Días de Cosecha : 100 - 160

RÁBANO CRIMSON GIANT



DESCRIPCIÓN :
Tipo de crecimiento : bulbos
Fruto :
Tamaño : 5 - 10
PROPIEDAD :
Días de germinación : 5 - 10
Días de Trasplante :
Días de floración :
Días de Cosecha : 25 - 60

REMOLACHA EMOLACHA EARLY



DESCRIPCIÓN : Es una planta de crecimiento rápido, tallos rojos y hojas verdes fuertes que facilitan la cosecha.
Tipo de crecimiento : bulbos
Fruto : 10 cm - 20 cm
Tamaño : 6 a 8 cm de diámetro
PROPIEDAD :
Días de germinación : 5 - 12
Días de Trasplante : 15
Días de floración : 80
Días de Cosecha : 60

ZANAHORIA SHIN KURODA



DESCRIPCIÓN :
Fruto : forma cónica con una punta roma, de color naranja brillante
Tamaño : 15 a 18 cm
Peso : 90 a 160 gramos
PROPIEDAD :
Días de germinación : 2-3
Días de Trasplante :
Días de floración :
Días de Cosecha : 60 a 65

SERVICIOS

SISTEMA DE APARTADO

ENVIOS A LOS DEPARTAMENTOS

VOLÚMENES POR MAYOR Y AL DETALLE

Semillas Horteco, S.A.

KM. 6.5 C/sur de Maxipali 50 mts al norte, 75 vrs. al oeste. Managua / Teléfono: (505) 7715 0427 - (505) 5819 1881 - Fax: (505) 2265 1751
Correo electrónico: semillashorteco@gmail.com

6.- FRUTAS Y FLORES

DISTRIBUCIÓN DE SEMILLAS:
Sistema de Apartado
Envíos a los Departamentos
Volúmenes por Mayor y al Detalle

CALALA



DESCRIPCIÓN :
Tipo de crecimiento : trepador
Fruto : redondo
 : amarillo
Tamaño : 5cm – 10 cm
PROPIEDAD :
Días de germinación : 15 a 21
Días de Trasplante : 35
Días de floración : 50
Días de Cosecha : 80

FLOR DE JAMAICA



DESCRIPCIÓN : planta alta
Tipo de crecimiento : arbus vo
Fruto : 5 cm - 9 cm
Tamaño :
PROPIEDAD :
Días de germinación : 20
Días de Trasplante :
Días de floración : 60
Días de Cosecha : 100

GRANADILLA



DESCRIPCIÓN :
Tipo de crecimiento : trepador
Fruto : ovalado
Tamaño : 50cm – cm 60
PROPIEDAD :
Días de germinación : 15
Días de Trasplante : 35
Días de floración : 50
Días de Cosecha : 80

GUANÁBANA



MARADOL



PAPAYA HAWAIANA



DESCRIPCIÓN : consistente,
 : duradera anaquel
Tipo de crecimiento : arboreo
Fruto : 50 – 70 cm
Tamaño :
PROPIEDAD :
Días de germinación : 10 - 21
Días de Trasplante :
Días de floración : 65 - 90
Días de Cosecha : 270

Semillas Horteco, S.A.

KM. 6.5 C/sur de Maxipali 50 mts al norte, 75 vrs. al oeste. Managua / Teléfono: (505) 7715 0427 – (505) 5819 1881 - Fax: (505) 2265 1751
Correo electrónico: semillashorteco@gmail.com

DISTRIBUCIÓN DE SEMILLAS:
Sistema de Apartado
Envíos a los Departamentos
Volúmenes por Mayor y al Detalle

7.- GRANOS BASICOS

FRIJOL INTA ROJO JINOTEGA



DESCRIPCIÓN :
Características morfológicas:
 Granos por vaina : 5 - 7
 Vaina por planta : 14 - 18
 Color del grano : Rojo vino brillante
Características agronómicas:
 Días de floración : 34-36
 Días a maduración fisiológica : 65-70
 Peso de 100 semillas : 24-26 g
Potencial de rendimiento : 20-25 qq/mz; 1,300 - 1,600 kg/ha
Resistencia / Tolerancia : Mosaico Común y Mosaico Dorado
Zonas recomendadas para siembra : Zonas secas, intermedia y húmeda

MAÍZ NB-6



DESCRIPCIÓN :
Características morfológicas:
 Altura de planta : 230 - 235 cm
 Altura de mazorca : 110 - 115 cm
 Longitud de mazorca : 16 - 20 cm
 Diámetro de la mazorca : 5 - 6 cm
Características agronómicas:
 Días de floración femenina : 54 - 56
 Días de cosecha : 110 - 115
Rendimiento : 60 - 70 qq/mz; 3,900 - 4,500 kg / ha
Época de siembra : Primera y postrera
Resistencia / Tolerancia : Al achaparramiento transmitido por el insecto Dalbulus maidis y daño del gorgojo Sitophilus zeamais
Regiones recomendadas de siembra : Pacífico y ambiente húmedo e intermedio de los departamentos de Jinotega, Matagalpa, Nueva Segovia, Estelí, Rivas, León, Chinandega y Río San Juan

MAÍZ NUTRINTA AMARILLO



DESCRIPCIÓN :
Características morfológicas:
 Altura de planta : 220 - 230 cm
 Altura de mazorca : 110 - 120 cm
 Longitud de mazorca : 16 - 18 cm
 Diámetro de la mazorca : 2 - 4 cm
 Color del grano : amarillo
Características agronómicas:
 Días de floración femenina : 54 - 56
 Días de cosecha : 110 - 115
Rendimiento : 45 - 60 qq/mz; 2,900 - 3,500 kg / ha
Época de siembra : Primera, postrera y apante
Resistencia / Tolerancia : al daño del gorgojo Sitophilus zeamais
Regiones recomendadas de siembra: zona seca de los departamentos de Jinotega, Matagalpa, Nueva Segovia, Estelí, Chontales, Masaya, Granada, Rivas, León y Chinandega

SORGO INTA CNIA



DESCRIPCIÓN :
Características morfológicas:
 Altura de planta : 140 - 170 cm
 Longitud de panoja : 22-26 cm
 Excursión de panoja : 22-26 cm
 Forma de la panoja : elípica
 Tipo de panoja : semi-abierta
 Color del grano : blanco-cremoso
Características agronómicas:
 Días de floración : 65 - 70
 Días de cosecha de grano : 110 - 120
Rendimiento : 70qq/mz; 4,500 kg / ha
Época de siembra : Postrera
Resistencia / Tolerancia : Antracnosis (colletotrichum graminicola) y Mancha gris de la hoja (Cercospora sorghi) y Roya (Puccinia sorghi)
Regiones recomendadas: Toda la zona costera del pacífico de Nicaragua.

FRIJOL INTA SEQUIA



DESCRIPCIÓN:
Características morfológicas:
 Granos por vaina : 4 - 6
 Vaina por planta : 13 - 18
 Color del grano : Rojo oscuro brillante
Características agronómicas:
 Días de floración : 33-34
 Días a maduración fisiológica : 63-65
 Peso de 100 semillas : 23-25 g
Potencial de rendimiento : 20-25 qq/mz; 1,300 - 1,600 kg/ha
Resistencia / Tolerancia : Resistente a Mosaico Común y Mosaico Dorado
Zonas recomendadas para siembra : Zonas secas de todo el país

Semillas Horteco, S.A.

KM. 6.5 C/sur de Maxipali 50 mts al norte, 75 vrs. al oeste. Managua / Teléfono: (505) 7715 0427 - (505) 5819 1881 - Fax: (505) 2265 1751
 Correo electrónico: semillashorteco@gmail.com

8- PASTOS, FORRAJES Y LEGUMINOSA

DISTRIBUCIÓN DE SEMILLAS:
Sistema de Apartado
Envíos a los Departamentos
Volúmenes por Mayor y al Detalle

MG5



Brachiaria brizantha cv. Toledo. Es una gramínea que crece en macollas y puede alcanzar hasta 1,6 metro de altura. Especie de fácil establecimiento y tolerancia.

MARANDU



La semilla de Brachiaria brizantha marandú es una especie forrajera de buena resistencia, se utiliza principalmente para pastoreo en zonas cálidas.

MOMBACA



Mombaca (Panicum maximum) es un pasto mejorado que pisa fuerte en ganaderías del trópico medio y bajo por su alta calidad nutricional; excelente palatabilidad y digestibilidad.

**MIYAGUI
(Panicum máximum cv)**



Para alimentación de equinos y bovinos, mayor tenor de Proteínas que Mombaca 15%, hojas más largas y anchas, más tonelaje de materia seca por hectárea, rebrote más vigoroso.

SORGO FORRAJERO



DESCRIPCIÓN :
Características morfológicas:
Altura de planta : 214 - 254 cm
Longitud de panoja : 22-26 cm
Color de la planta : canela
Características agronómicas:
Días de floración : 64
Calidad del forraje : muy buena
Días de cosecha para forraje: 46 - 65
Materia verde : 45 t/mz ; 64t/ha
Materia para heno: 9-12 t/mz; 13-17 t/ha

FRIJOL CANAVALIA



FRIJOL CAW PEE



FRIJOL GANDUL



FRIJOL TERCIOPELO



Semillas Horteco, S.A.

KM. 6.5 C/sur de Maxipali 50 mts al norte, 75 vrs. al oeste. Managua / Teléfono: (505) 7715 0427 – (505) 5819 1881 - Fax: (505) 2265 1751
Correo electrónico: semillashorteco@gmail.com

DISTRIBUCIÓN DE SEMILLAS:
Sistema de Apartado
Envíos a los Departamentos
Volúmenes por Mayor y al Detalle

9- OTROS

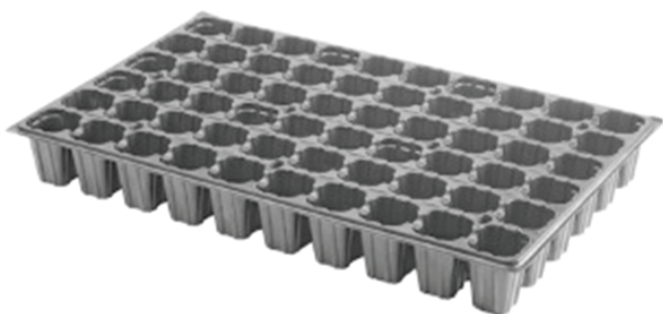

Semillas Horteco, S.A.

KM. 6.5 C/sur de Maxipali 50 mts al norte, 75 vrs. al oeste. Managua / Teléfono: (505) 7715 0427 – (505) 5819 1881 - Fax: (505) 2265 1751
Correo electrónico: semillashorteco@gmail.com

10.- CANTIDAD DE SEMILLAS EN 10 GRAMOS

DISTRIBUCIÓN DE SEMILLAS:
Sistema de Apartado
Envíos a los Departamentos
Volúmenes por Mayor y al Detalle

Listado con 23 variedades de semillas de plantas horcolas y la cantidad de semillas por 10 gramo de cada una. Ten en cuenta que la cantidad de semillas puede variar dependiendo de variantes específicas, el proveedor y la calidad de las semillas.

Semillas	10 grs
Apio Tall Utah	17,340
Ayote carreta	150
Ayote mantequilla	130
Berenjena	2143
Brócoli	3178
Calabacín	300
Cebolla	3393
Chile	1552
Chiltoma o pimiento	1678
Cilantro	2500
Coliflor	2857
Espinaca	892
Lechuga	8928
Melón	428
Pepino	357
Perejil	6428
Pipián	30
Rábano	1250
Remolacha	1000
Repollo	3178
Sandía	107
Tomate	3928
Zanahoria	8929

Semillas Horteco, S.A.

KM. 6.5 C/sur de Maxipali 50 mts al norte, 75 vrs. al oeste. Managua / Teléfono: (505) 7715 0427 – (505) 5819 1881 - Fax: (505) 2265 1751
Correo electrónico: semillashorteco@gmail.com

Cómo llegar a Horteco desde la Carretera Sur



Semillas Horteco, S.A.

KM. 6.5 C/sur de Maxipali 50 mts al norte, 75 vrs. al oeste. Managua / Teléfono: (505) 7715 0427 – (505) 5819 1881 - Fax: (505) 2265 1751
Correo electrónico: semillashorteco@gmail.com

Cómo llegar a Horteco desde la Carretera Sur



Semillas Horteco, S.A.

KM. 6.5 C/sur de Maxipali 50 mts al norte, 75 vrs. al oeste. Managua / Teléfono: (505) 7715 0427 – (505) 5819 1881 - Fax: (505) 2265 1751
Correo electrónico: semillashorteco@gmail.com



Semillas Horteco, S.A.

KM. 6.5 C/sur de Maxipali 50 mts al norte, 75 vrs. al oeste. Managua

Teléfono: (505) 7715 0427 – (505) 5819 1881

Fax: (505) 2265 1751

Correo electrónico: semillashorteco@gmail.com

